

P.L.U.i de la Communauté de Communes du Pays Solesmois

**Vu pour être annexé à la
délibération du Conseil
Communautaire en date du :**

27/09/2017

Le Président

**ZONAGES
D'ASSAINISSEMENT**

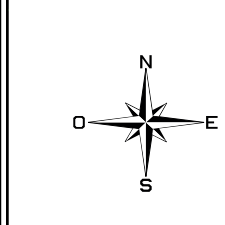

Légende:
Zone assainissement collectif

SIDEN Siège Social
23, avenue de la Mairie
B.P. 101
59443 Wasquhal Cedex

Noreode

Commune de :
BEURAIN

Zonage approuvé le 17/11/2006

Affaire suivie par:	Service :	Édité le:
Tel.:		26/06/2009
		Echelle:
		1/2000

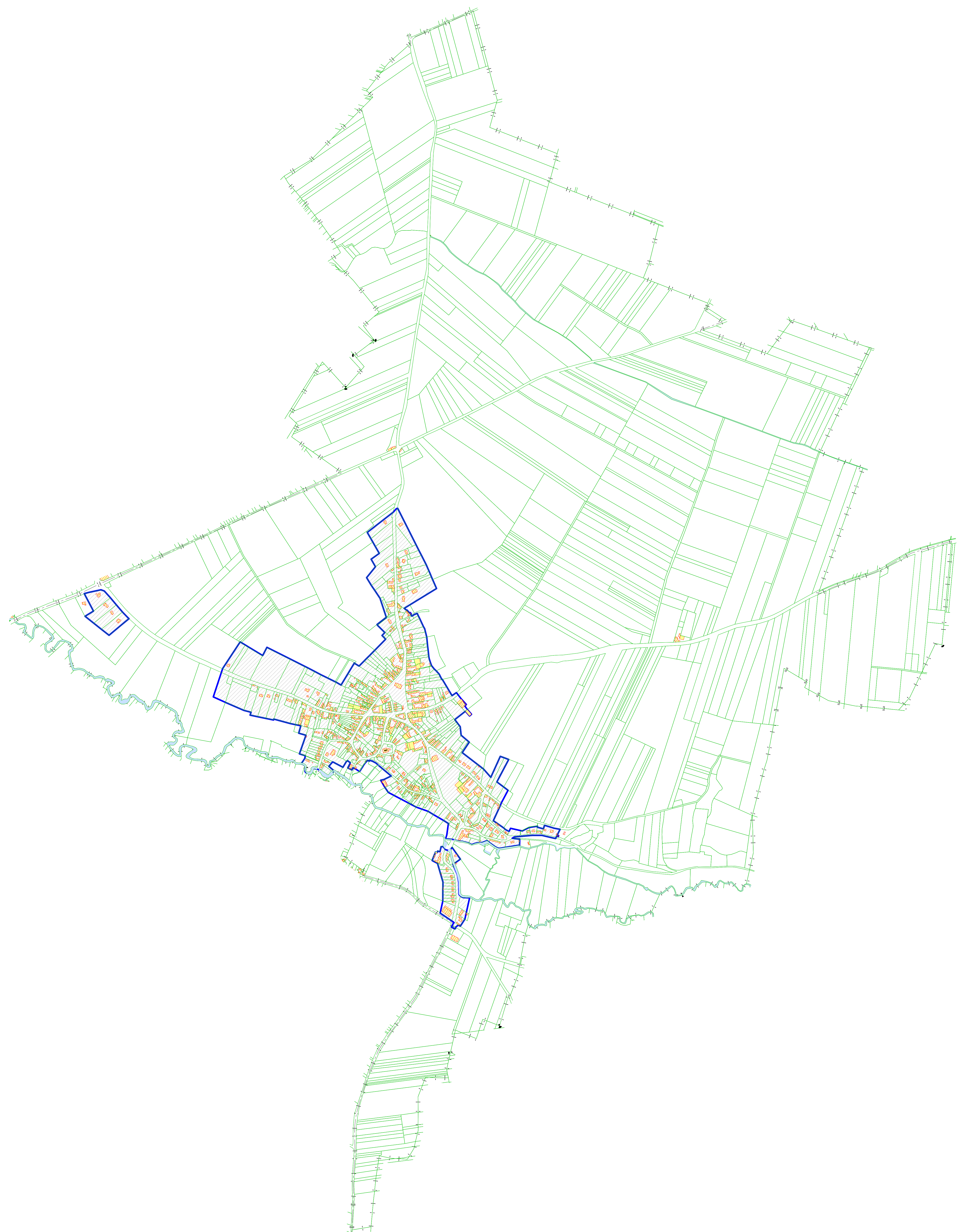
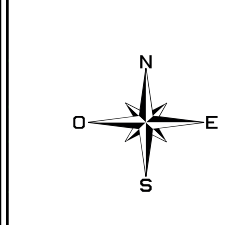

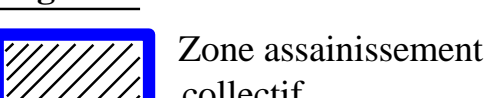
Légende:
 Zone assainissement collectif

SIDEN Siège Social
23, avenue de la Mare
B.P. 101
59443 Wasquhal Cedex

Noreode

Commune de :
BERMERAIN

Zonage approuvé le 10/02/2006

Affaire suivie par: Service : Etalé le: 29/06/2009
Tel: Echelle: 1/6000

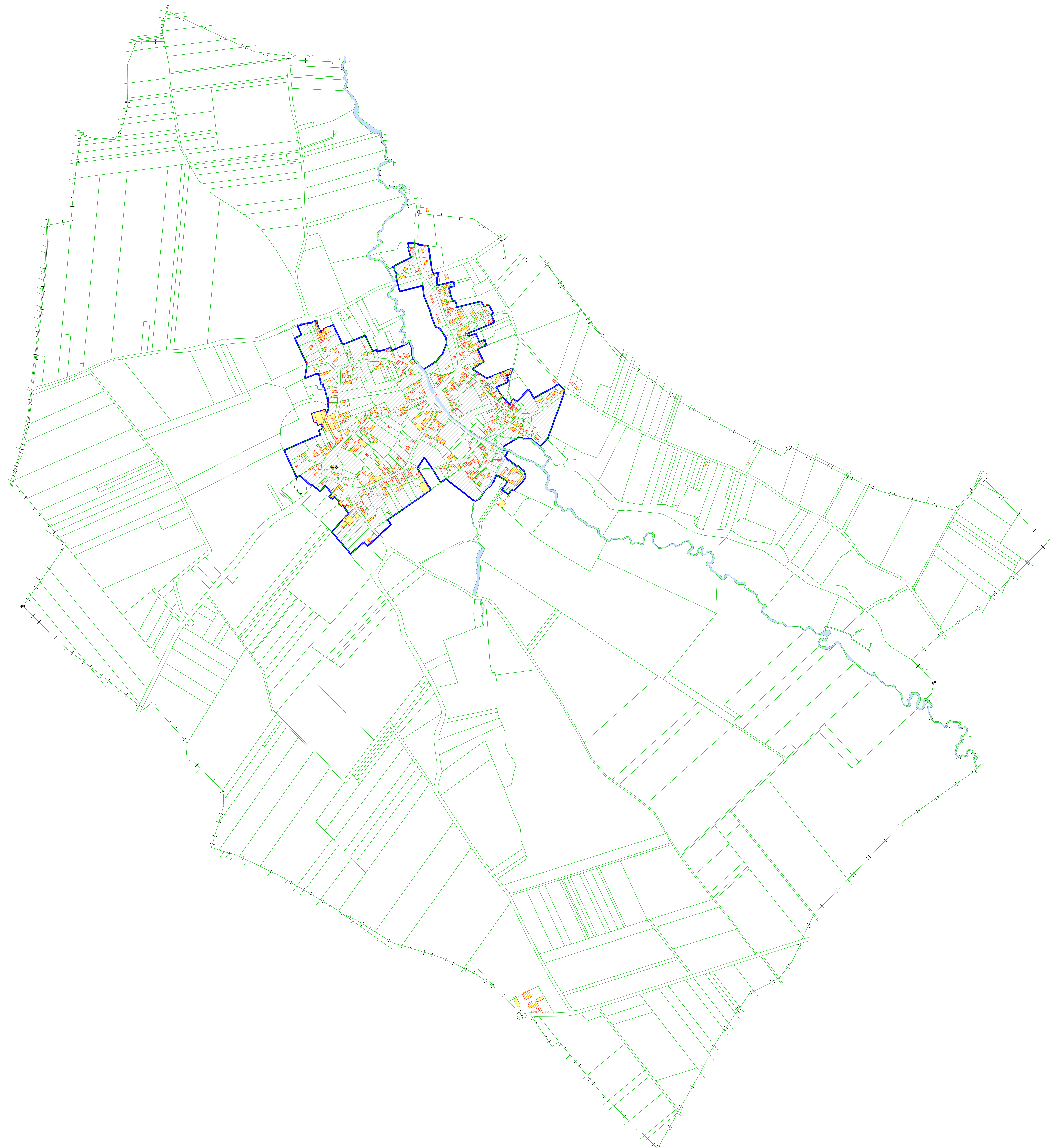
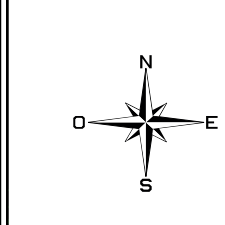

Légende:
 Zone assainissement collectif

	<small>SIEGE SOCIAL 23, avenue de la Mare B.P. 101 59443 Wahauphal Cedex</small>	
Commune de : ESCARMIN		
Zonage approuvé le 10/02/2006		
<small>Affaire suivie par:</small>	<small>Service :</small>	<small>Echelle:</small> 1/5000
<small>Tel.:</small>		<small>Etat le:</small> 30/06/2009

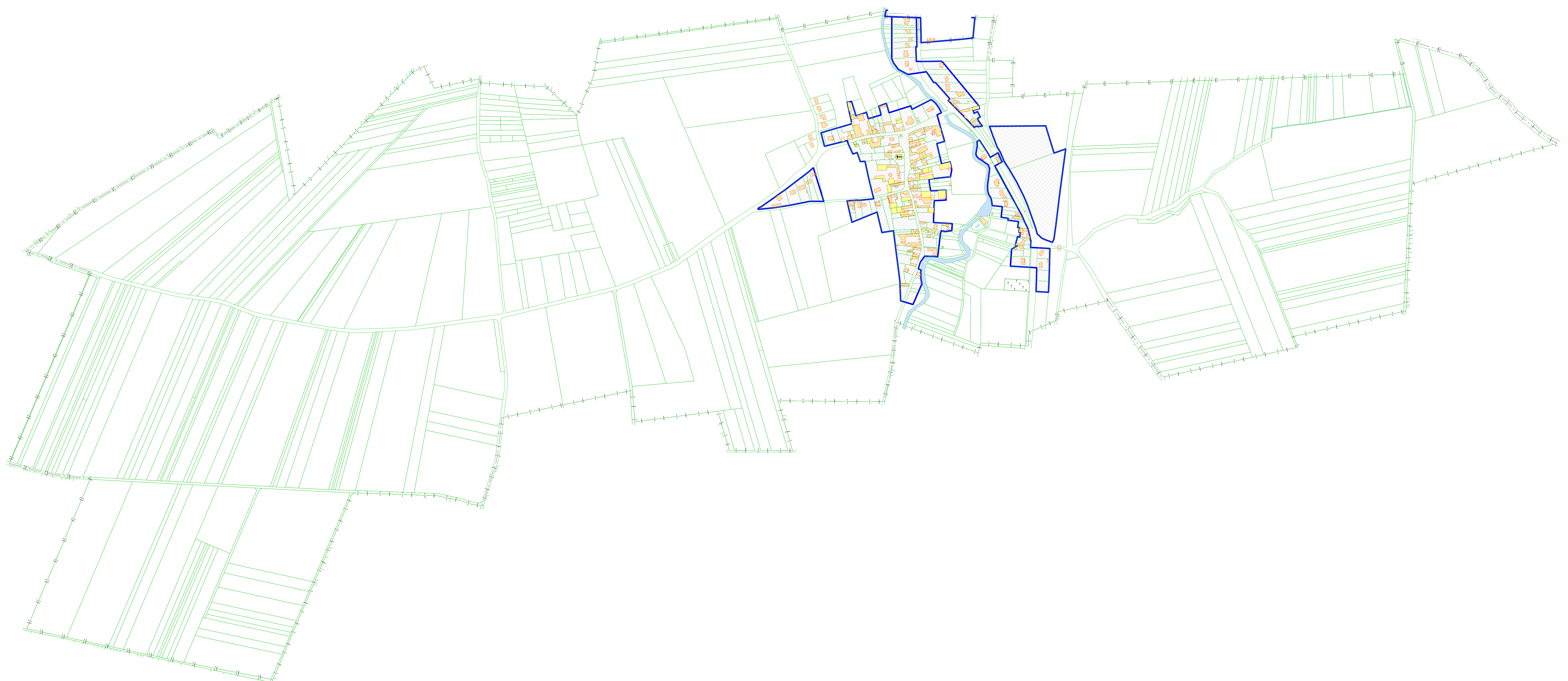

Légende:
 Zone assainissement collectif

 
25 Avenue de la Mairie
88 311
54617 Montrecourt Cedex

Commune de :
MONTRECOURT

Plan de zonage approuvé le 03/10/2011

Affaire suivie par: _____ Service: _____ Édité le: 20/10/2011
Et: _____ Echelle: 1/4000

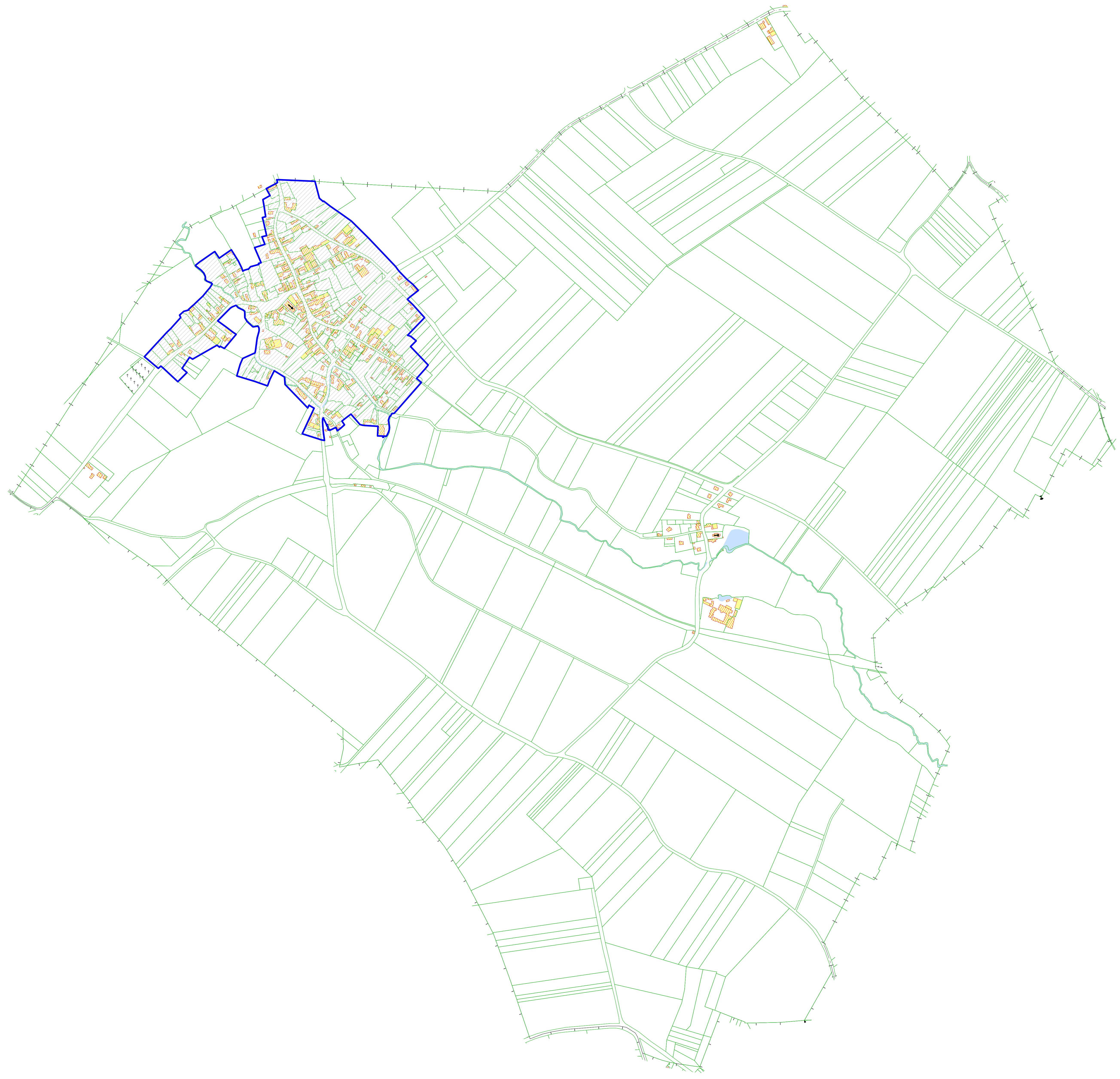
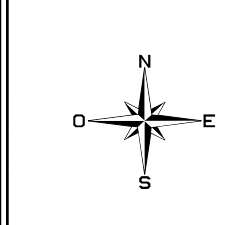

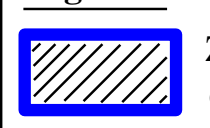
Légende:
 Zone assainissement collectif

Commune de :
ROMERIES

Zonage approuvé le : 12/06/2007

.....

Affaire suivie par :	Service :	Echelle de :
Tel. :		16/07/2009
		Echelle: 1/5000

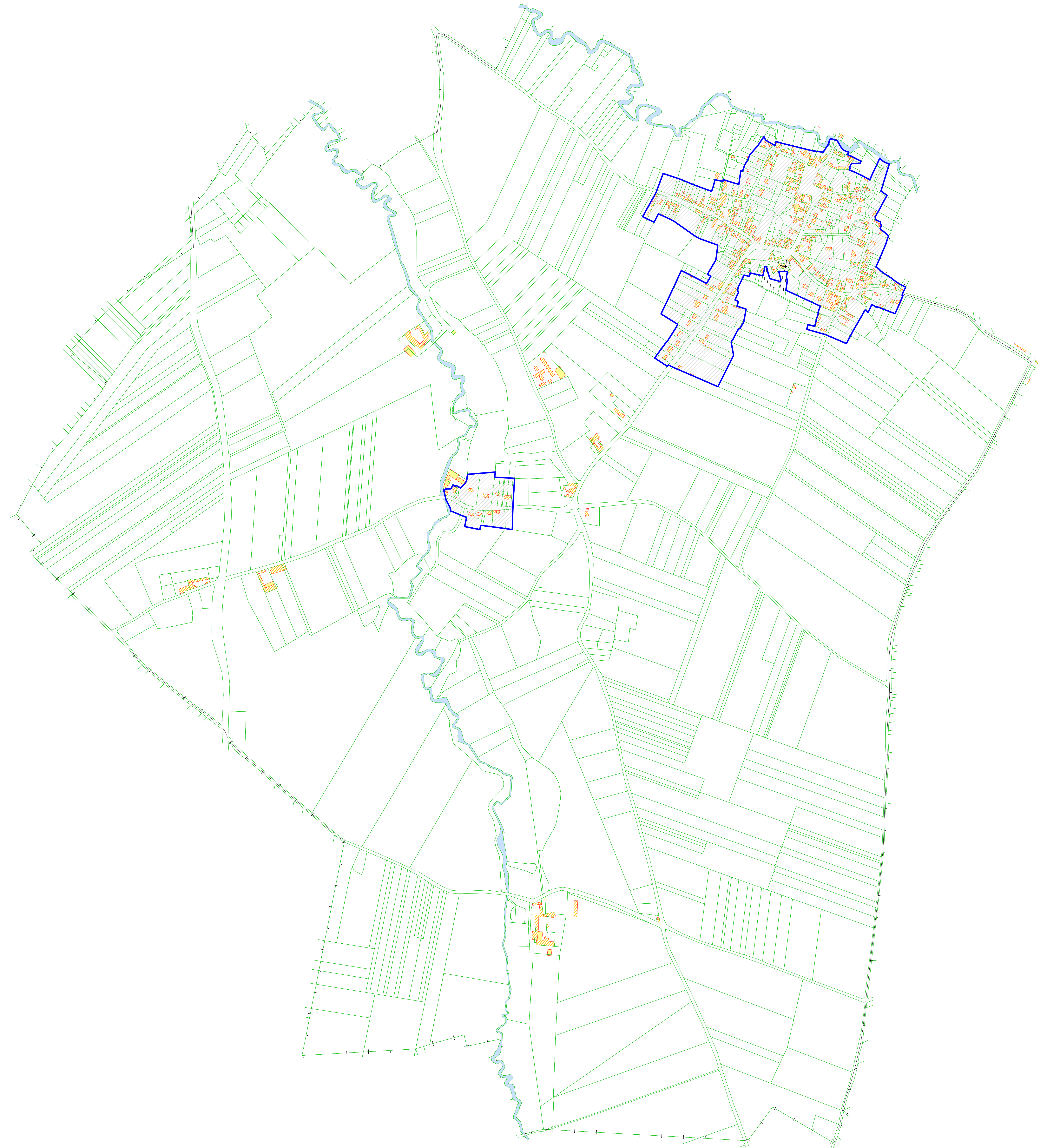
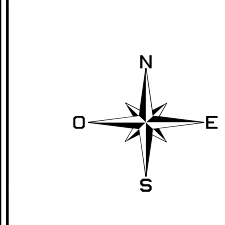

Légende:
 Zone assainissement collectif

SIDEN Siège Social
23, avenue de la Mare
B.P. 101
59443 Wasquhal Cedex

Noreade
NOR-PAS DE CALAIS
Département du Nord

Commune de :
SAINT-MARTIN-SUR-ECAILLON

Zonage approuvé le : 01/10/2007

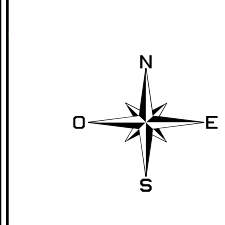

Légende:
 Zone assainissement collectif

SIDEN Siège Social
23, avenue de la Mairie
B.P. 101
59443 Wasquehal Cedex

Noreode

Commune de :
SAINT-PYTHON

Zonage approuvé le : 01/03/2007

Affaire suivie par: _____ Service : _____ Echéé le: 16/07/2009
Tel: _____ Echelle: 1/5000

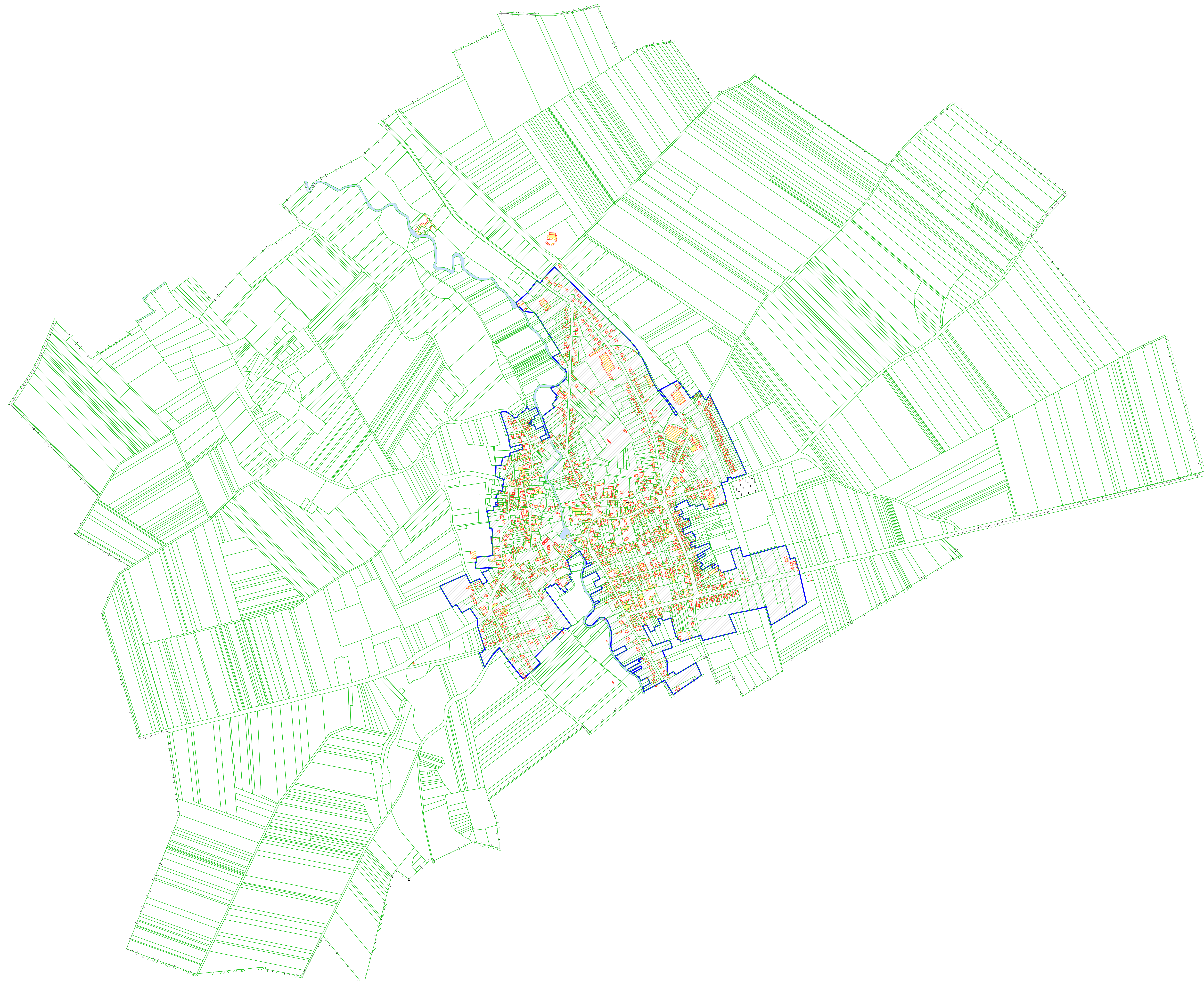
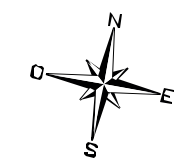

Légende:
 Zone assainissement collectif

Commune de :
SAULZOIR

Plan de zonage approuvé le 01/10/2010

Affaire suivie par :	Service :	Edité le :
Tel. :		10/11/2010
		Echelle :
		1:5000

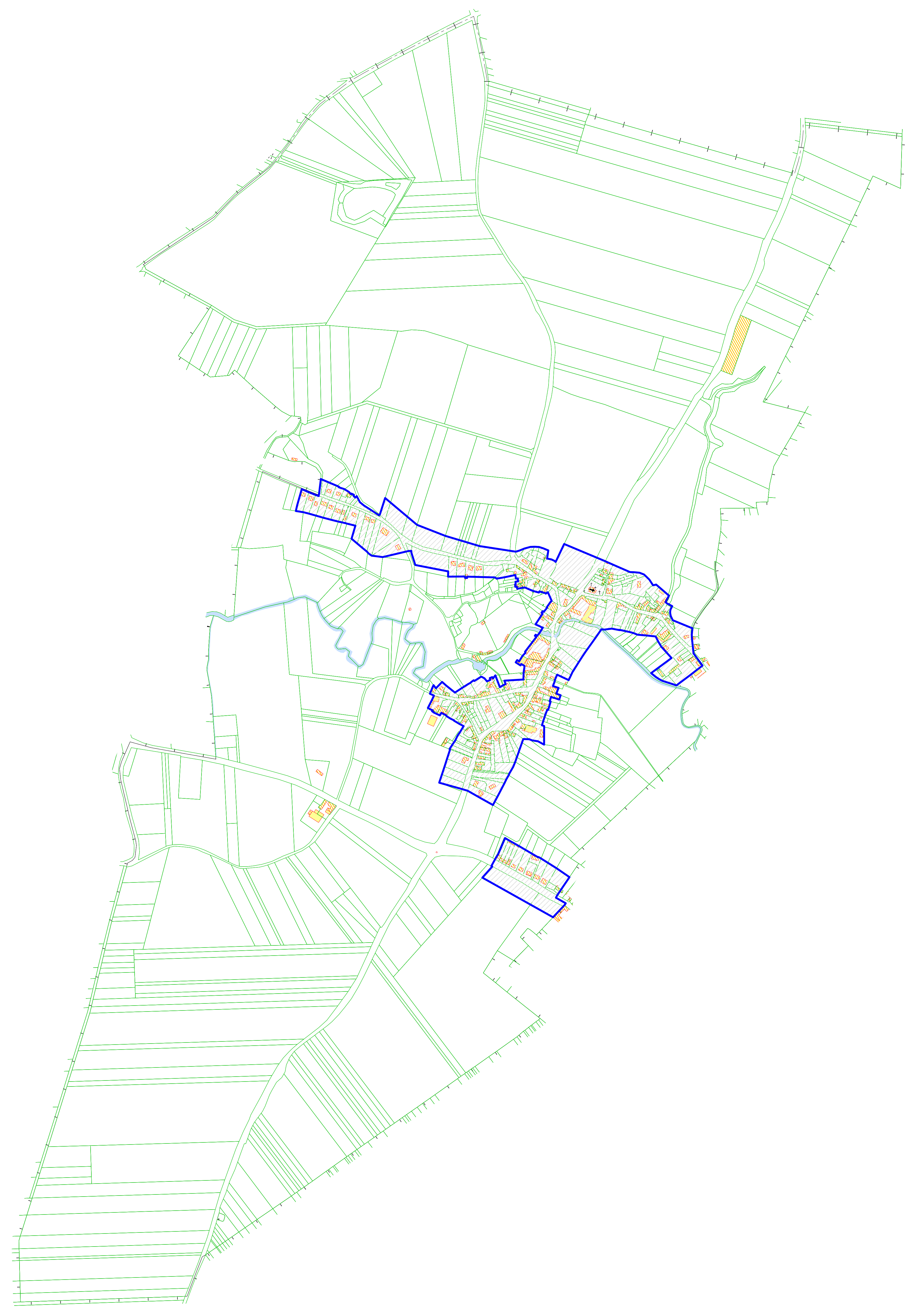
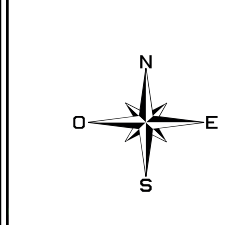

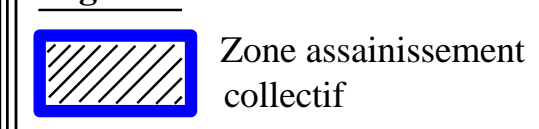
Légende:
 Zone assainissement collectif

SIDEN Siège Social
23, avenue de la Mairie
B.P. 101
59443 Wasquehal Cedex

Noreode
Nœux-les-Mines

Commune de :
SOMMAILING

Zonage approuvé le : 01.03.2007

.....

Affaire suivie par :	Service :	Echelle de :
Tel. :		1:5000

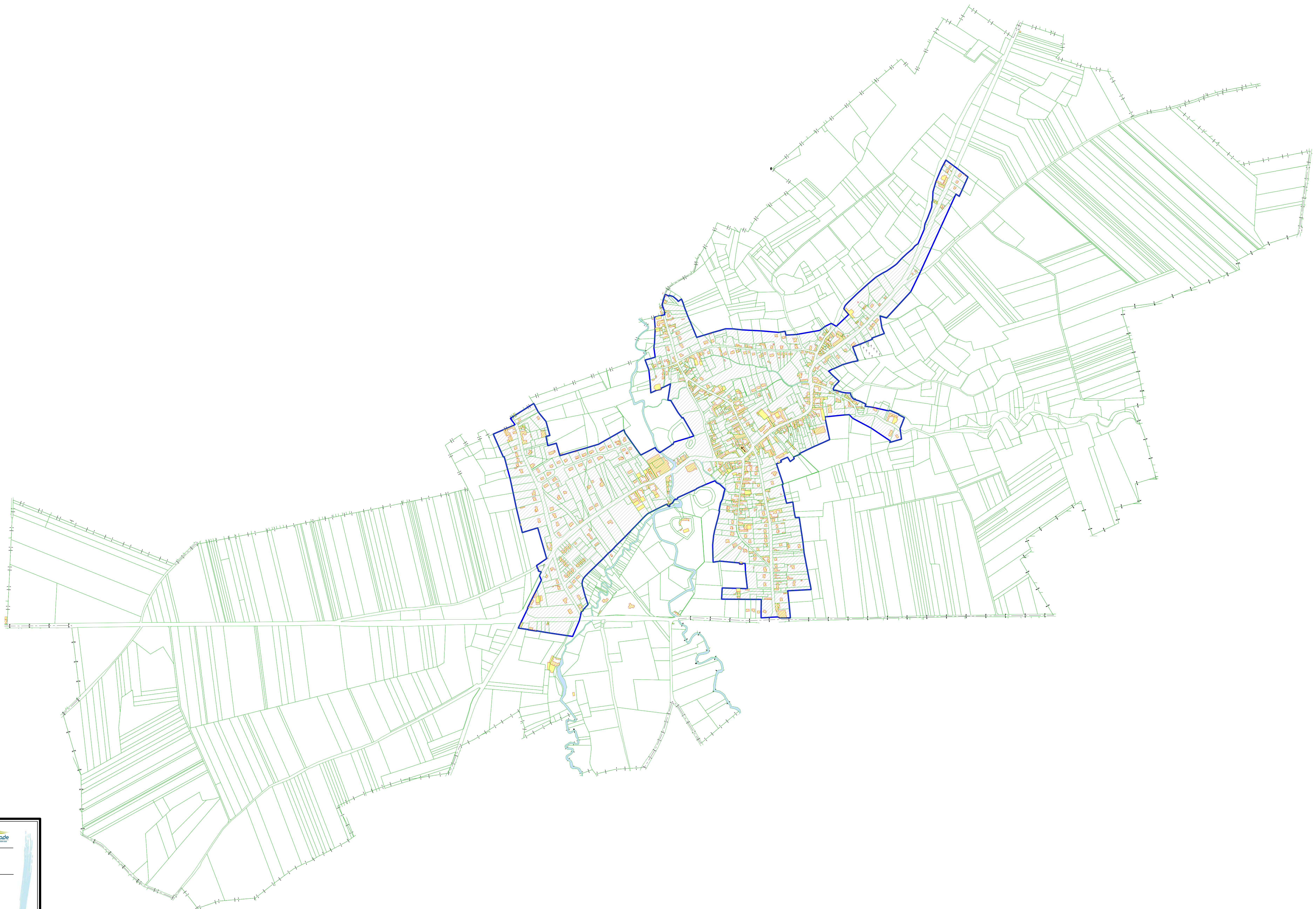
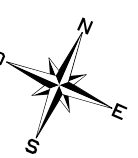

Légende:
Zone assainissement collectif



25, avenue de la Mère
 B.P. 101
 59451 Wignacourt Cedex

Commune de :
VENDEGIES-SUR-ECAILLON

Plan de zonage approuvé le 01/10/2010

Affaire suivie par: _____ Service : _____ Echéé le: 16/09/2010
 Tél. : _____ Echelle: 1/5000